



**LMC**  
COSTRUZIONI  
ARCHITETTURA & INGEGNERIA

## Residenza Viola

IL GUSTO DEL CAMBIAMENTO, IL SENSO DELL'INNOVAZIONE  
MULAZZANO

Classe energetica 

Riscaldamento a pavimento

Raffrescamento con impianto canalizzato

Impianto fotovoltaico

Serramenti con tapparelle elettriche

Predisposizione ad impianti di domotica

Rampa box antigelo

**CONTATTACI PER VISITE IN LOCO**

 +39 02989111

 info@lmccostruzioni.it

 www.lmccostruzioni.it

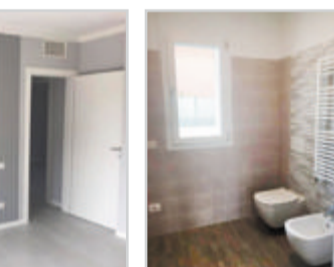
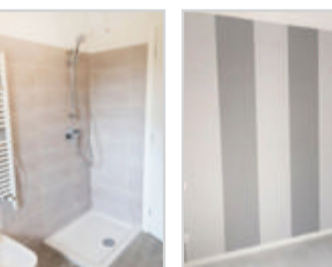

- 324,86 Kwh/mq. Euro 65.000 Omega-casa 0377.84333

**CASALPUSTERLENGO** 4 Locali - 148 mq  
Via A. De Gasperi. Villa a schiera centrale

con giardino privato. Ampia cantina. Box. Classe G - 201,30 Kwh/mq. Euro 140.000  
Omegacasa 0377.84333

**CODOGNO** 2 Locali - 53 mq Viale Risorgi-

mento. Appartamento ristrutturato al piano quarto servito da ascensore. Completo di cantina. Classe G - 207,96 Kwh/mq. Euro 55.000 Omegacasa 0377.84333

**SANT'ANGELO LOD.NO** 4 Locali - 171mq Via Delle Azalee. Villa a schiera centrale con giardino privato e box doppio. Classe F - 258,98 Kwh/mq. Euro 159.000 Omegacasa 0377.84333



## Russo geom. Massimo

a Lodi dal 1997



### Lodi - Centro Storico

In fase di ristrutturazione:

Bilocali da € 185.000

3 locali da € 245.000

4 locali da € 345.000

Mansarda con terrazzo  
a € 355.000.

Possibilità di  
posto auto o box  
finiture con ottimo  
capitolato - Classe "A"  
Consegna fine 2019.



### Lodi - in Cascina

CASA  
INDIPENDENTE  
di 4 locali ampi  
e doppi servizi,  
mansarda e  
giardino fronte.  
Con 2 posti  
auto.



€ 177.000. Classe E IPE 205,25 Kwh/mq.

### Bilocale con giardinetto

COMPOSTO DA:  
cucina a vista,  
soggiorno,  
camera e  
bagno. Arredato.  
In cascina a  
San Martino  
in Strada.



€ 87.000. Classe F IPE 146,65 Kwh/mq.

### Livraga

CASA DI CORTE  
composta da 3 locali  
con doppi servizi,  
con rustico adiacente  
e terreno di mq.  
900 c.a. con box.  
Possibile abitazione  
per 2 famiglie.



€ 68.000. Classe G IPE 356,77 Kwh/mq.

### Borgo San Giovanni

VILLETTA A SCHIERA  
cucina abitabile,  
soggiorno con camino,  
con doppi servizi e due  
camere matrimoniali  
e uno studio.  
Giardino fronte e retro.  
Due posti auto coperti.



€ 189.000. Classe D IPE 134,19 Kwh/mq.

### Orio Litta

Appartamento in villa con  
ampio giardino privato di  
mq 250, composto da 4 ampi  
locali, con cucina abitabile,  
un'ampia sala con camino,  
2 camere ed 1 studio,  
1 bagno e due balconate.  
Due box al piano terra.



€ 97.000. Classe G IPE 356,77 Kwh/mq.

### Lodi - Maddalena

BILOCALE  
completamente  
arredato,  
composto da sala,  
cucinotto, camera  
e bagno. Affare!



€ 48.000. Classe G IPE 260,12 Kwh/mq.

APPARTAMENTO  
sito al 3° piano con  
ascensore, composto  
da 3 ampi locali, cucina  
abitabile e bagno, con  
ripostiglio e balcone.  
Con cantina e box  
singolo. Da sistemare  
internamente.



€ 110.000. Classe F IPE 154,4 Kwh/mq.

### Lodi - Faustina

APPARTAMENTO  
di 3 locali  
composto da:  
sala con angolo  
cottura, bagno, due  
camere da letto e  
bagno (ristrutturato),  
con balcone oltre  
al box a piano terra.



€ 82.000. Classe G IPE 315,4 Kwh/mq.

### Lodi - via Marsala

TRILOCALE  
con ingresso  
indipendente,  
una camera  
ed uno studio.  
Ristrutturato.



€ 135.000. Classe G IPE 244,04 Kwh/mq.